

PERFIL 1

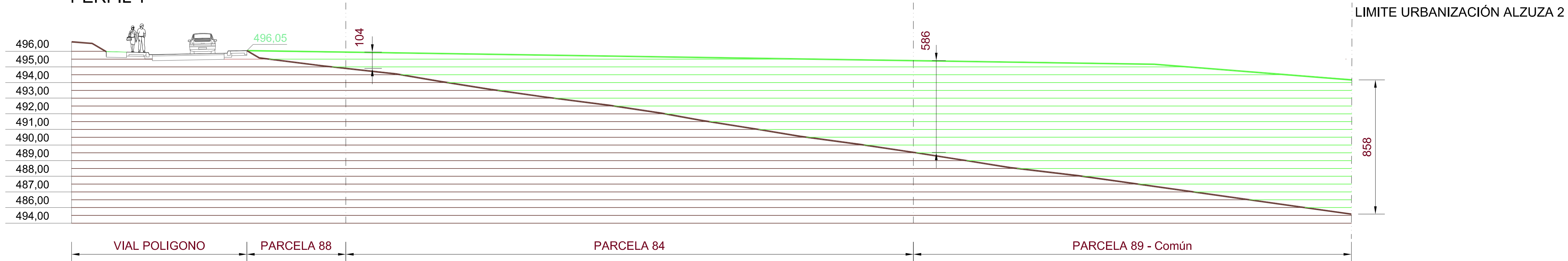

PERFIL 2

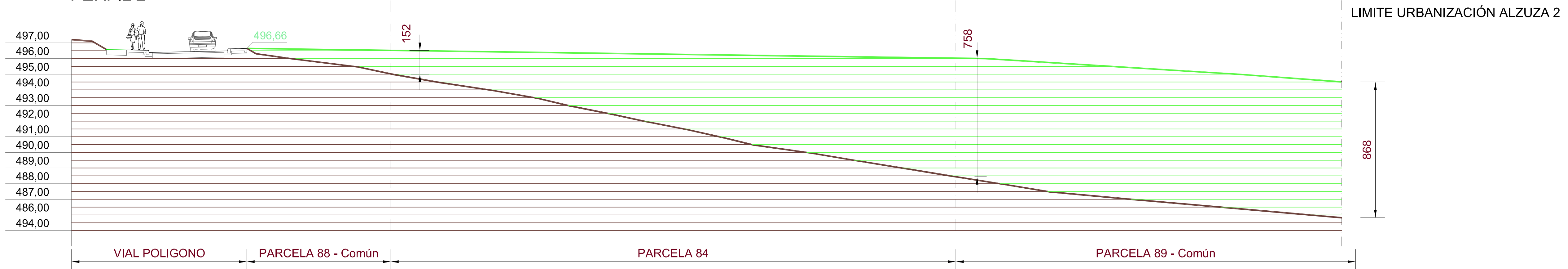

PERFIL 3

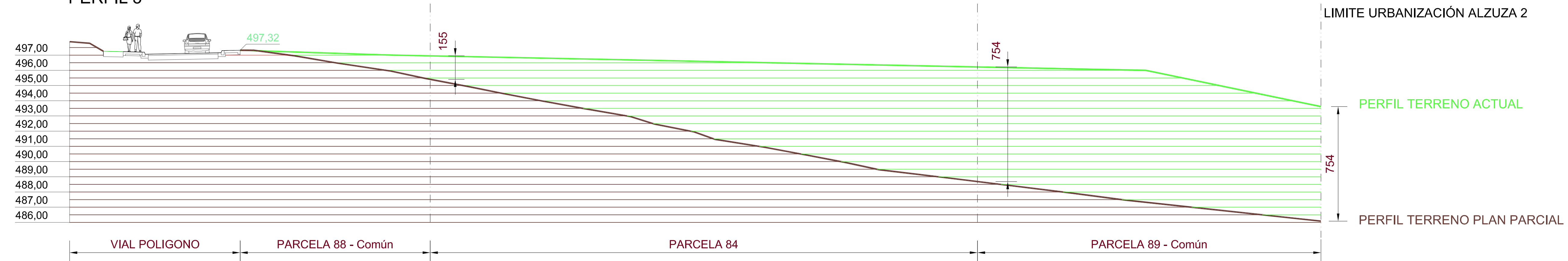

PERFIL 4

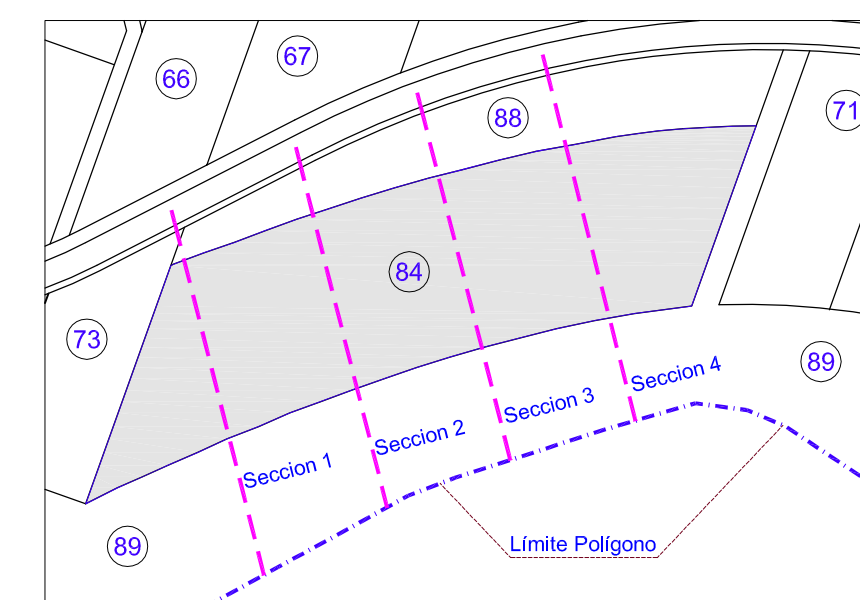
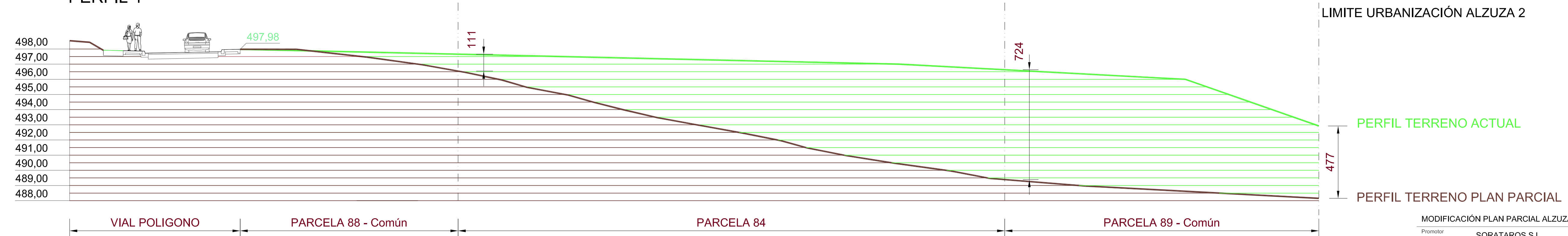

01-MPP-Secciones-Relleno-tierras

Puede acceder a este documento en formato PDF - PAdES y comprobar su autenticidad en la Sede Electrónica usando el código CSV siguiente:



URL (dirección en Internet) de la Sede Electrónica: <https://sedeelectronica.valledeegues.es/>

Código Seguro de Verificación (CSV): AJCA AC37 LYUJ RN39 D972

En dicha dirección puede obtener más información técnica sobre el proceso de firma, así como descargar las firmas y sellos en formato XAdES correspondientes.

Resumen de firmas y/o sellos electrónicos de este documento

Huella del documento para el firmante	Texto de la firma	Datos adicionales de la firma
	Registrado el 12/06/2024 a las 12:16 Nº de entrada 6020 / 2024	Sello electrónico - 12/06/2024 12:16 Sede Electrónica VALLE DE EGÜÉS / EGUESIBAR
	JESUS MARIA EZPONDA OLAVERRI NIF 15766873M En representación de la persona interesada SORATAROS SL NIF B31796329	Firma electrónica avanzada - DIRECCION GENERAL DE LA POLICIA - 13/06/2024 12:41 JESUS MARIA EZPONDA OLAVERRI