

## SECCIÓN PROPUESTA

Rasante encuentro Edificio-Terreno 498,89

Talud máximo : 0,19 metros

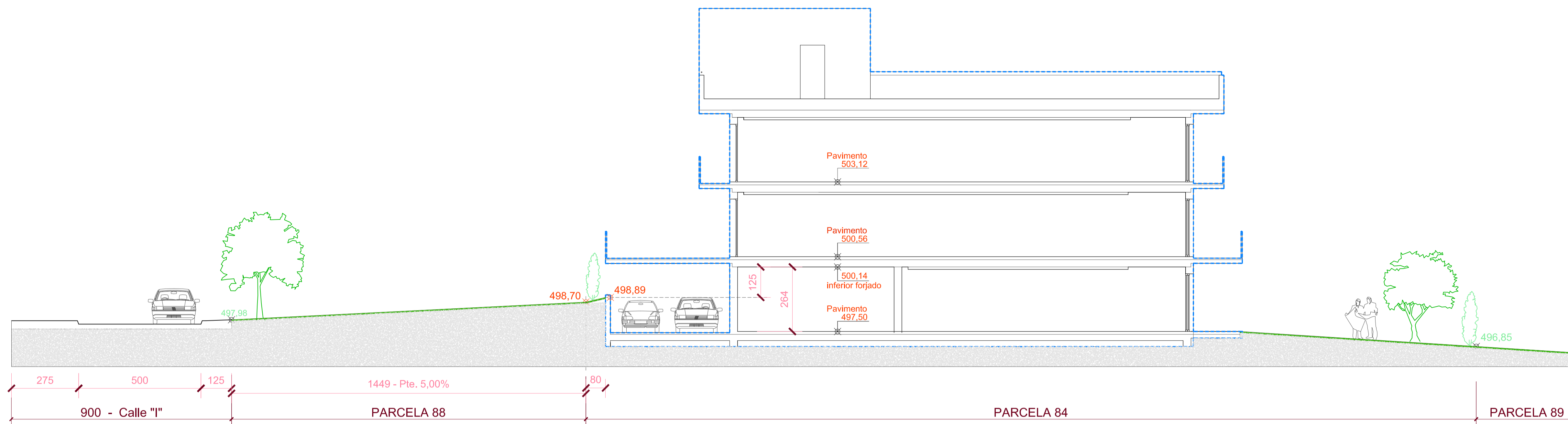

## SECCIÓN PERMITIDA

Rasante encuentro Edificio-Terreno 499,00

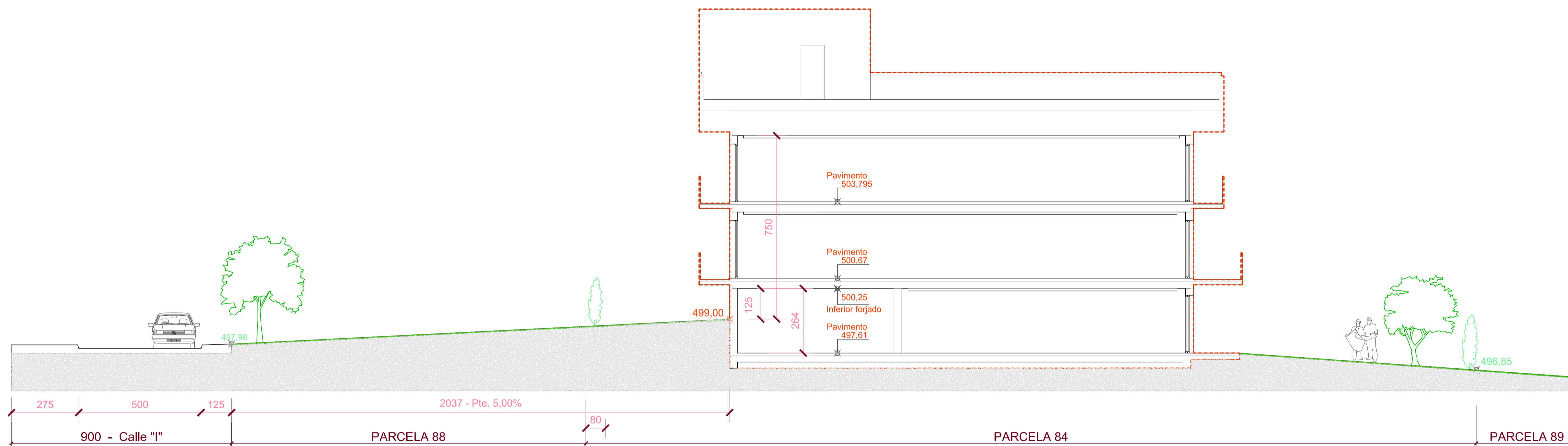

## SUPERPOSICIÓN SECCIONES

Diferencia Propuesta-Permitida : -90 centímetros

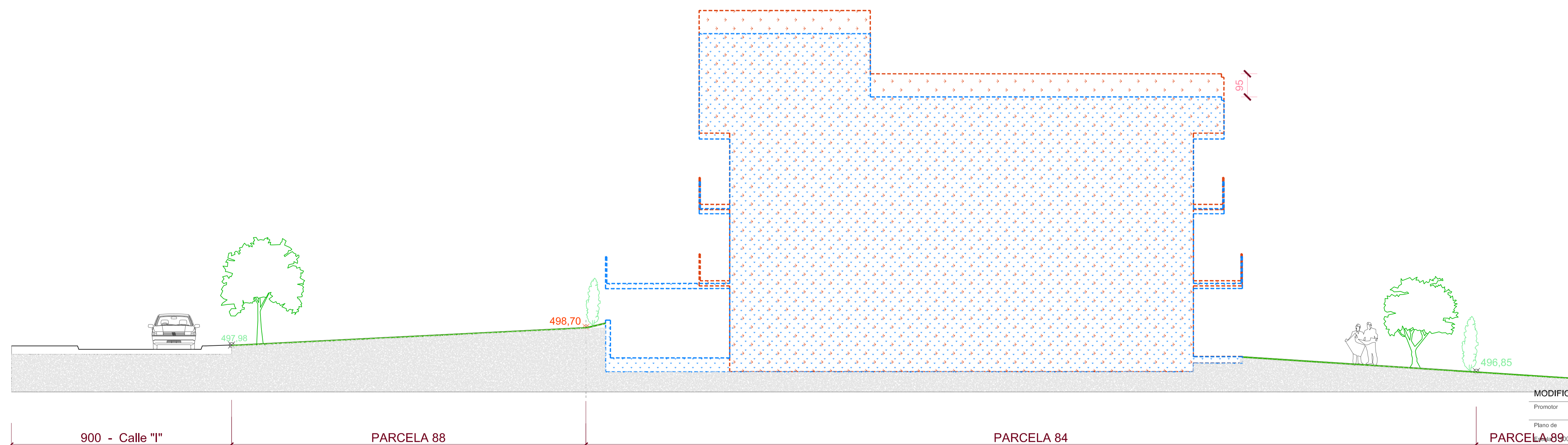



AYUNTAMIENTO  
VALLE DE EGÜÉS  
EGUESIBARKO  
UDALA



# Documento bajo custodia en Sede Electrónica

VALLE DE EGÜÉS / EGUESIBAR

NIF: P3108500D

## 06-MPP-Seccion transversal 4

Puede acceder a este documento en formato PDF - PAdES y comprobar su autenticidad en la Sede Electrónica usando el código CSV siguiente:



**URL (dirección en Internet) de la Sede Electrónica:** <https://sedeelectronica.valledeegues.es/>

**Código Seguro de Verificación (CSV):** AJCA AC37 EHTF AVQH 9Z7U

En dicha dirección puede obtener más información técnica sobre el proceso de firma, así como descargar las firmas y sellos en formato XAdES correspondientes.

## Resumen de firmas y/o sellos electrónicos de este documento

Huella del documento para el firmante	Texto de la firma	Datos adicionales de la firma
	Registrado el 12/06/2024 a las 12:16 Nº de entrada 6020 / 2024	Sello electrónico - 12/06/2024 12:16 Sede Electrónica VALLE DE EGÜÉS / EGUESIBAR
	JESUS MARIA EZPONDA OLAVERRI NIF 15766873M En representación de la persona interesada SORATAROS SL NIF B31796329	Firma electrónica avanzada - DIRECCION GENERAL DE LA POLICIA - 13/06/2024 12:41 JESUS MARIA EZPONDA OLAVERRI